



# Formation-action « Expression et création numérique »

📅 10 nov, 2015 👤 Par: [Malvina Balmes](#) 💬 0



## Renouveler les modes d'accompagnement éducatif par le numérique

# Outils numériques



## Enjeux & Usages



# Une ch'tite histoire

- **1950-1980** Le « choc des images » dans l'information – la naissance de l'électronique
- **1980-1990** Les médias se libéralisent – les ordinateurs arrivent dans les foyers – l'électronique au service des puissants
- **1990-2000** La « Télé » est partout – L'internet apporte l'expression libre
- **2000-2010** Internet est partout, l'électronique aussi – Déluge de données
- **2010-2020** Les objets connectés ...

# Réseaux Sociaux



**500+ millions**  
de membres



**1 milliard**  
de membres actifs



**1 milliard**  
de visiteurs / mois



**77%** des internautes y sont  
quotidiennement

Source : Frenchweb 2012

# Mais qu'y fait-on ?

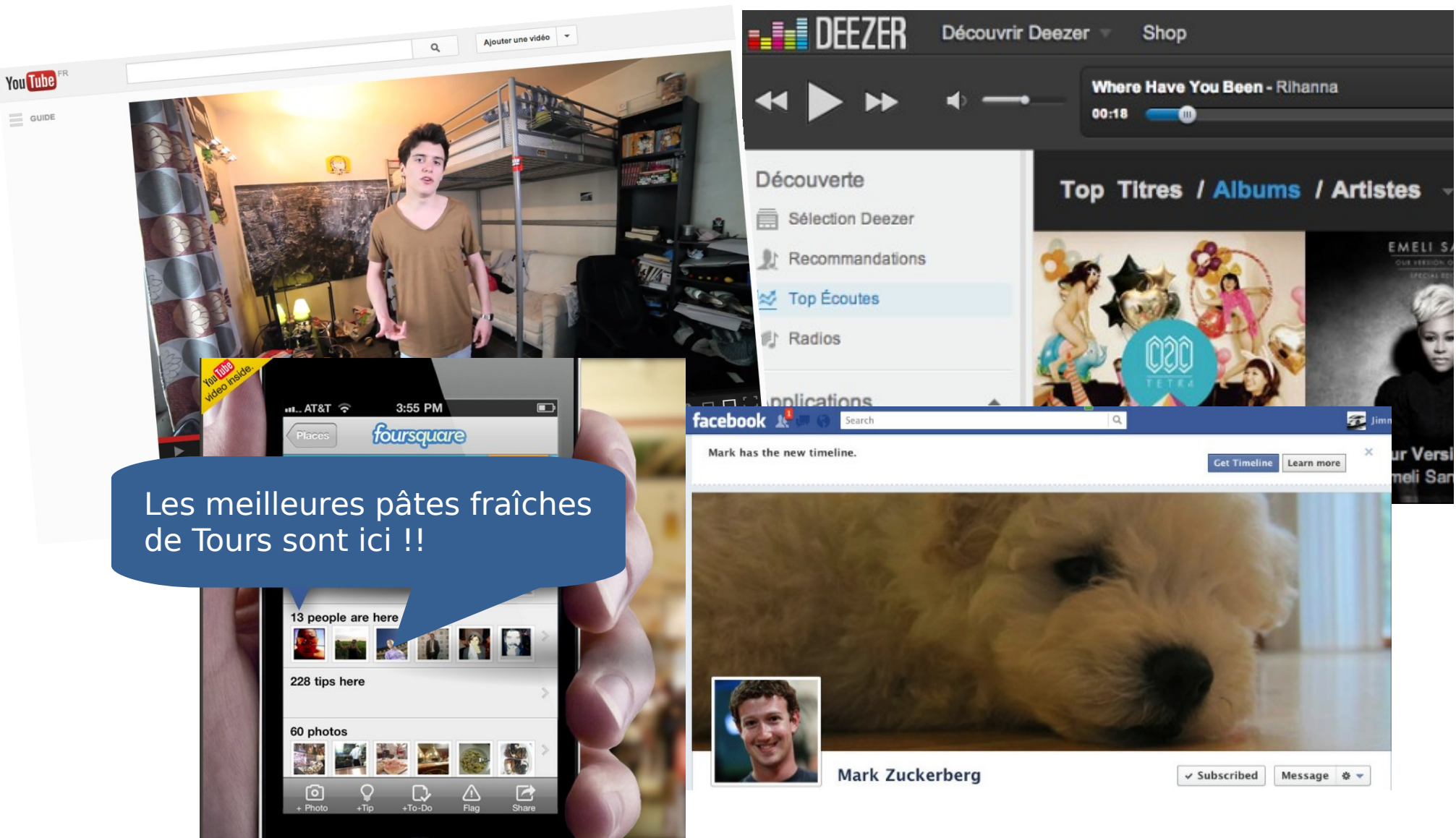

Les meilleures pâtes fraîches de Tours sont ici !!

# Digitalisation des comportements

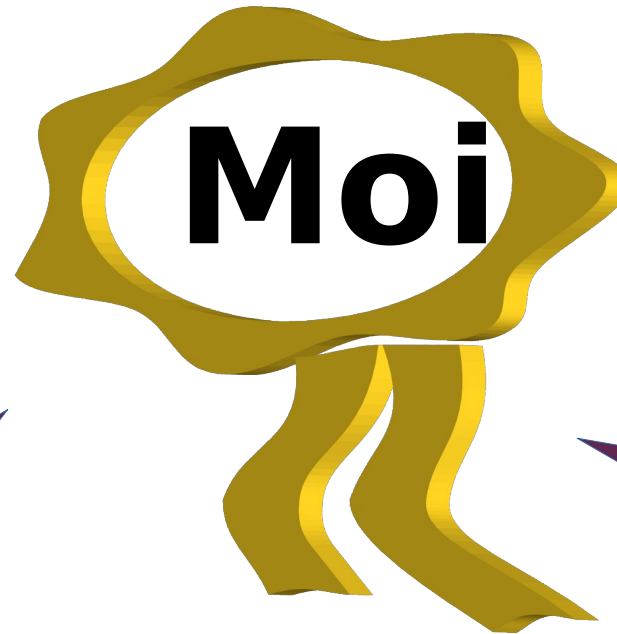

Recherche  
de lien social

Besoin de  
reconnaissance

Besoin  
d'appartenance

# E-commerce + réseaux sociaux « économie collaborative »



GuestToGuest  
Your home takes you away



peerby

KICKSTARTER





# L'internet citoyen







# OpenStreetMap

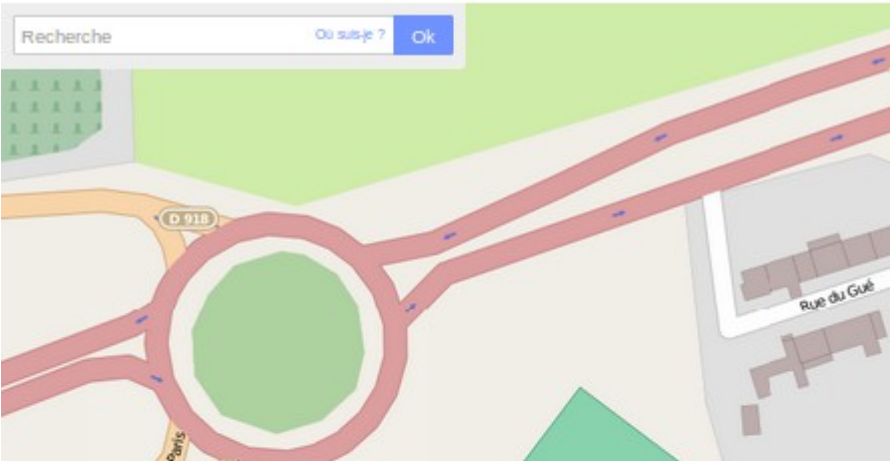

## LA CARTE DES UMAPS





# OpenStreetMap



# Wiki et Data



WIKIPÉDIA  
L'encyclopédie libre

Accueil  
Modifications récentes  
Faire un don

Imprimer / exporter  
Créer un livre  
Télécharger comme PDF  
Version imprimable

Outils  
Pages liées  
Suivi des pages liées  
Importer un fichier  
Pages spéciales  
Adresse de cette version  
Information sur la page  
Élément Wikidata

Article [Discussion](#) Lire [Modifier](#) [Modifier le code](#) [Historique](#)



## Margon (Eure-et-Loir)

48° 20′ 00″ N 0° 50′ 00″ E﻿ / ﻿48.33333°N 0.83333°E﻿ / 48.33333; 0.83333 [carte](#)

Pour les articles homonymes, voir [Margon](#).

**Margon** est une commune française située dans le département d'Eure-et-Loir en région Centre.

### Sommaire [masquer]

- 1 Géographie
  - 1.1 Localisation
  - 1.2 Site
- 2 Histoire
- 3 Politique et administration



### Margon



### Administration

**Pays**  France  
**Région**  Centre

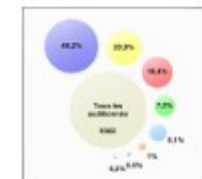
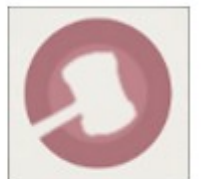



# Laboratoire de Fabrication

## FabLab :

- Un lieu
- Une communauté
- Des machines
- Échanges de savoirs-faire

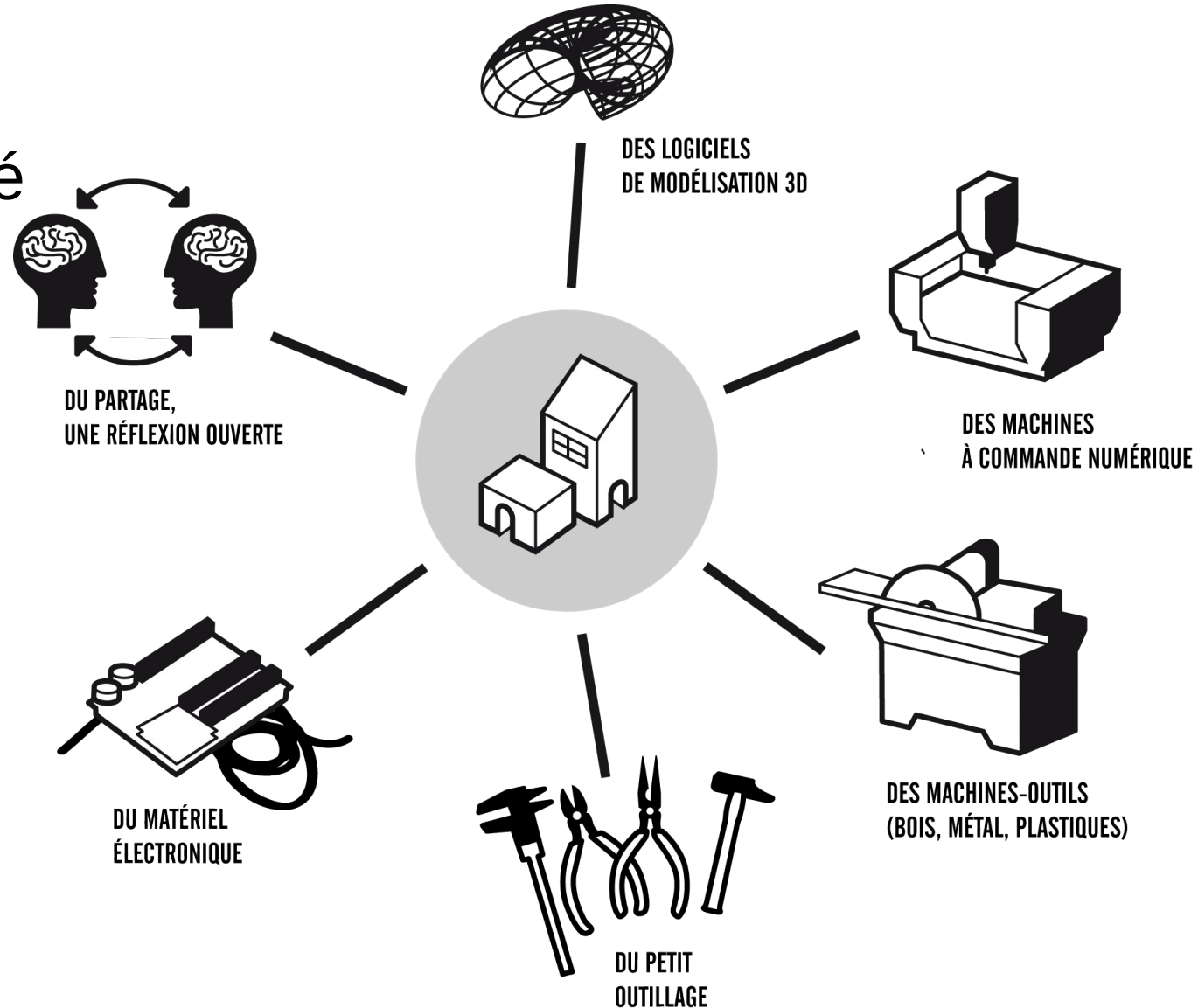
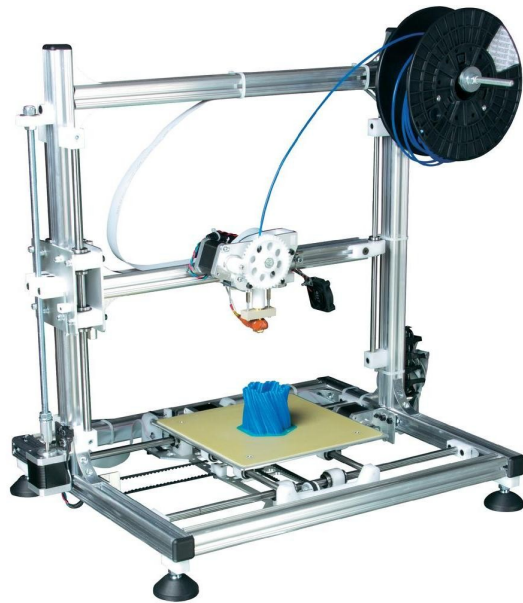



# FabLab et Hackerspace

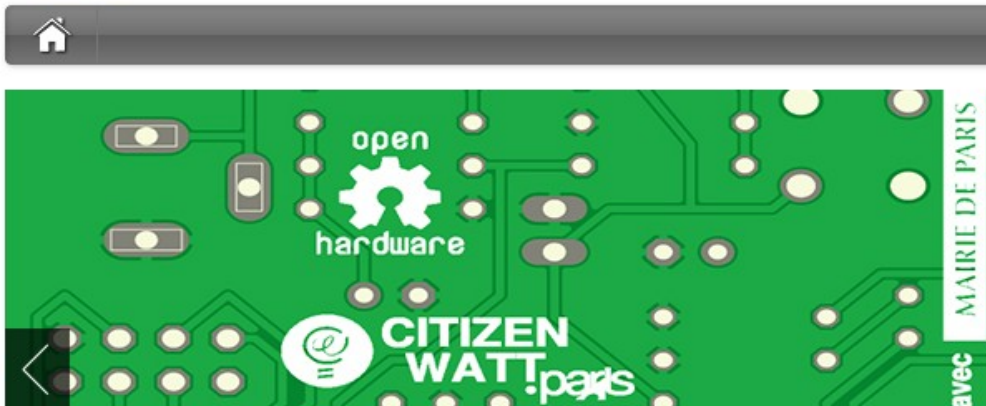
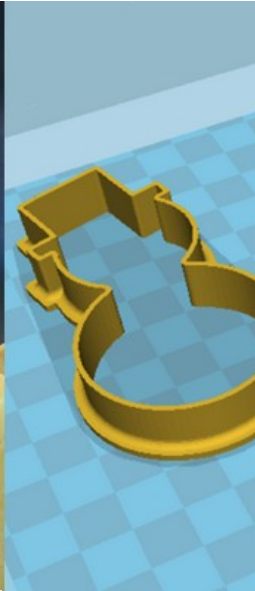



# Et moi, Le professionnel ?





# Personnal Knowledge Management



Se tenir informé

Apprendre à apprendre

Collaborer autour de l'information

La gestion du temps, de son temps



# Pour Butiner:

- [Eduscol.education.fr](http://Eduscol.education.fr)

- [NetPublic.fr](http://NetPublic.fr)

- [Cnil.fr](http://Cnil.fr)

- [Slideshare.net](http://Slideshare.net)



**éduscol**  
Portail national des professionnels de l'éducation



**NetPublic**  
Espace Internet pour tous





# L'ère du Copier/Coller





# Du Juridique vous le permet !

L'auteur décide de la :

- **Modification**
- **Rediffusion**
- **Réutilisation**



Attribution  
CC BY



Attribution - Partage dans les Mêmes Conditions  
CC BY-SA



Attribution - Pas de Modification  
CC BY-ND



Attribution - Pas d'Utilisation Commerciale  
CC BY-NC



Attribution - Pas d'Utilisation Commerciale - Partage dans les Mêmes Conditions  
CC BY-NC-SA



Attribution - Pas d'Utilisation Commerciale - Pas de Modification  
CC BY-NC-ND

Copyleft, or not copyleft



# Les machines sont là !!!

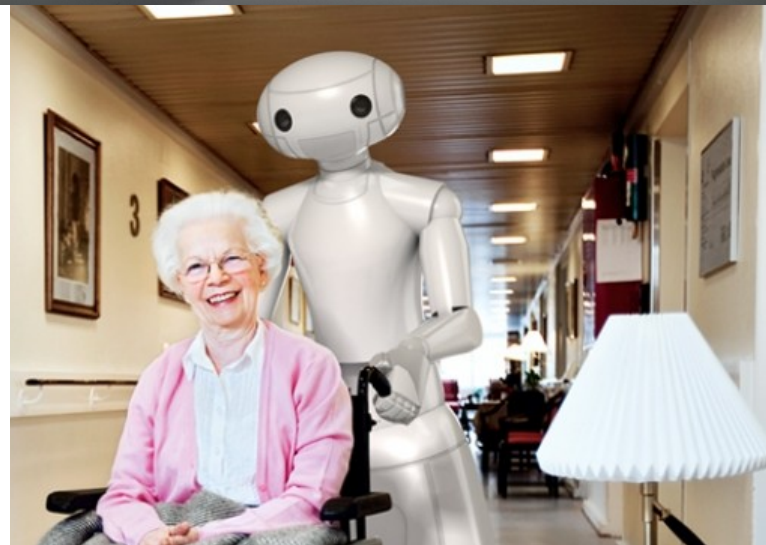

# La route est longue mais la voie est libre...

